PATRICK WIRBELEIT & KIM

GORM GRIMM

JÄGER, ZOCKER, STUBENHOCKER

Kibitz

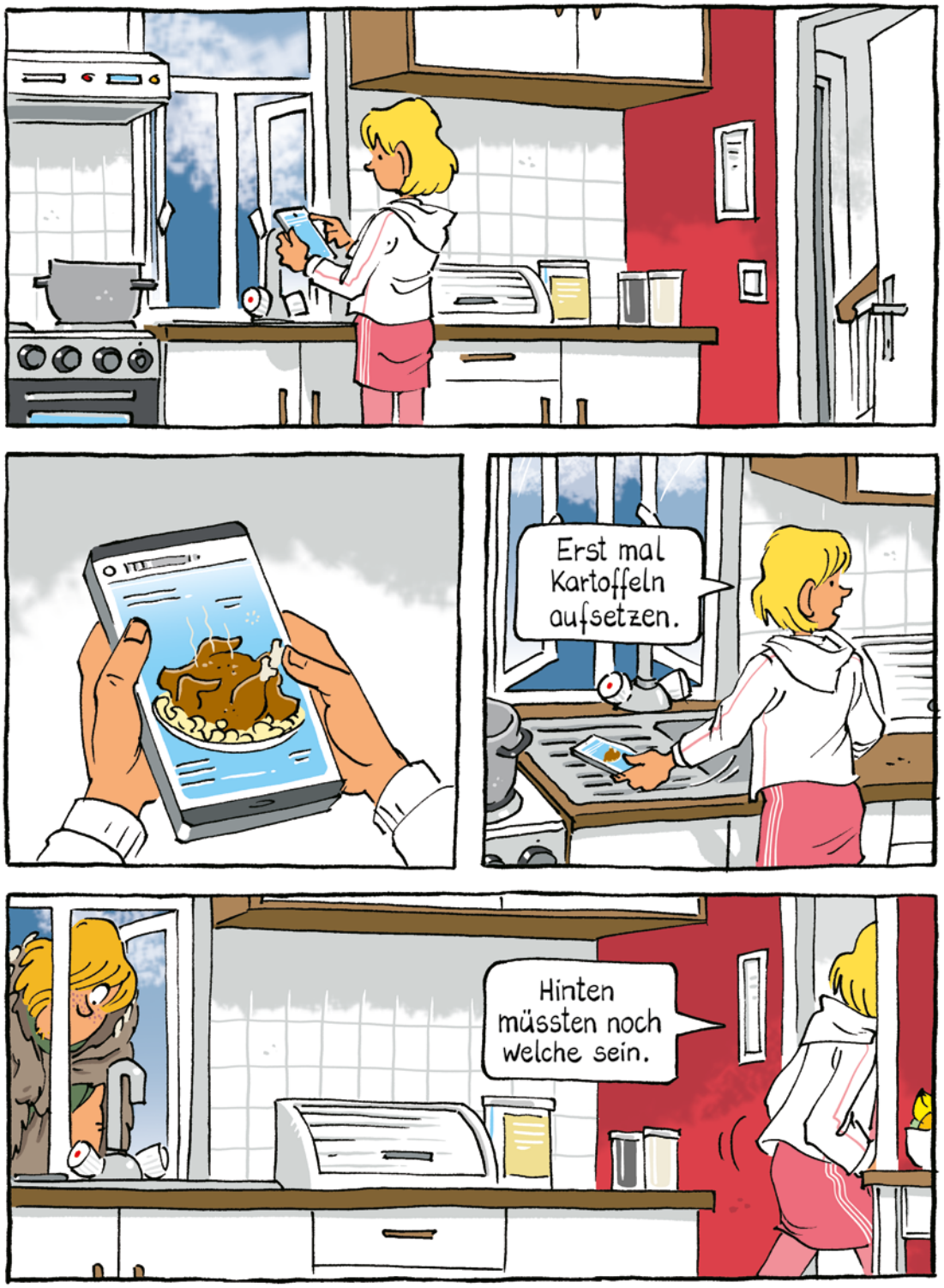
Erst mal Kartoffeln aufsetzen.
Hinten müssten noch welche sein.

Schnüffel !
Schleck!
Hey!
?
Gorm!
Haps!

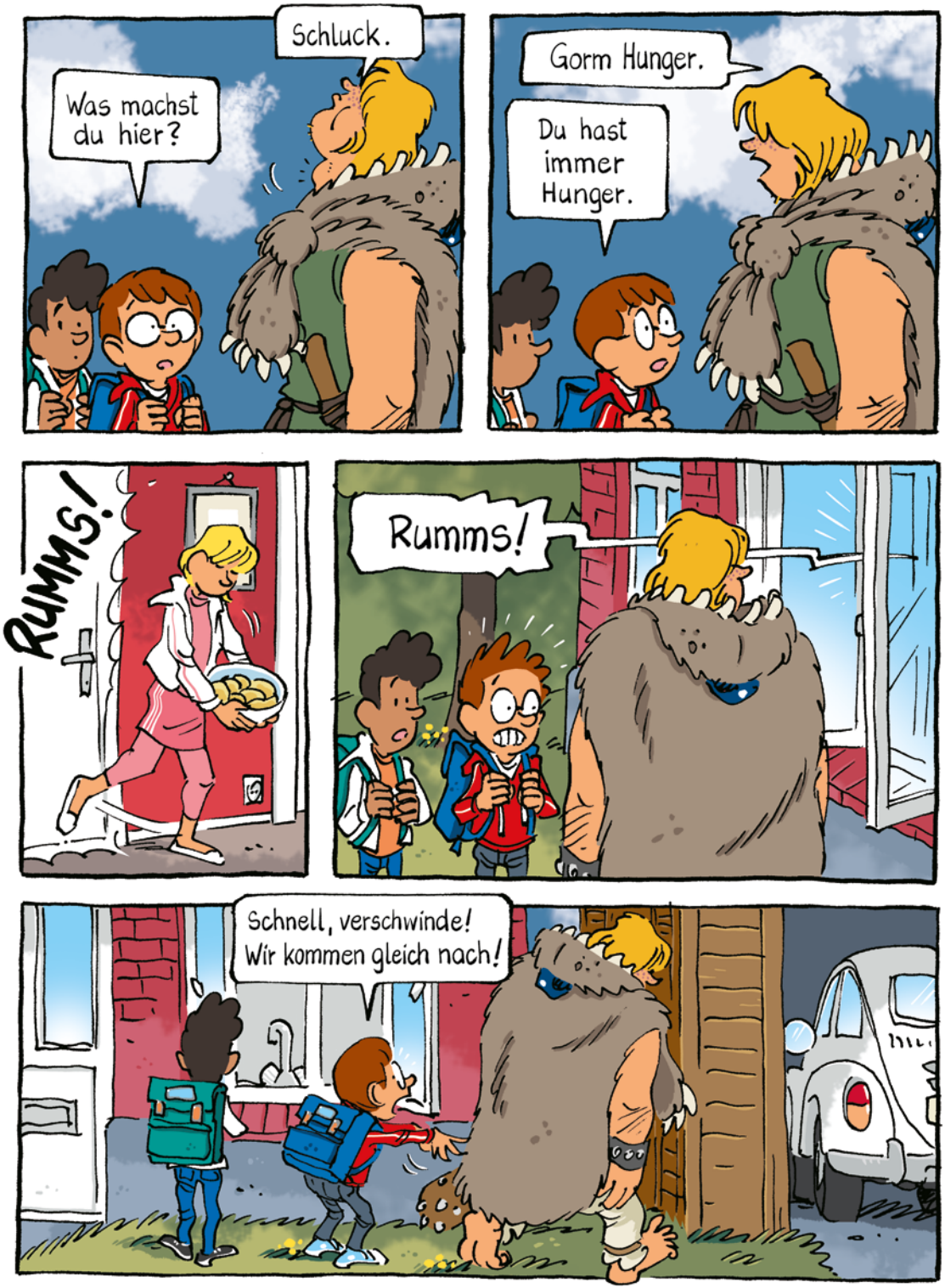
Was machst du hier?
Schluck.
Gorm Hunger.
Du hast immer Hunger.
RUMMS!
Rumms!
Schnell, verschwinde! Wir kommen gleich nach!

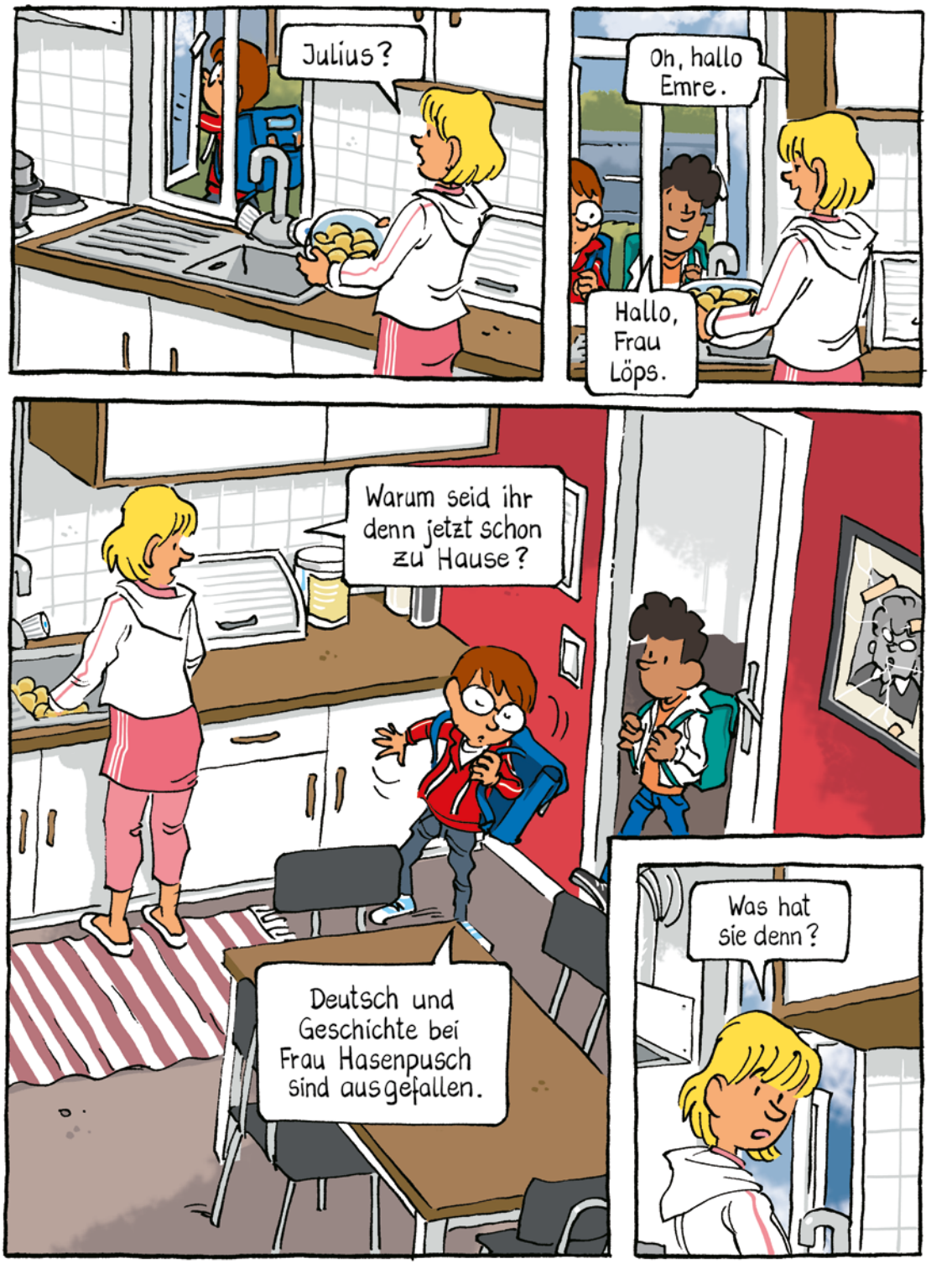
Julius?
Oh, hallo Emre.
Hallo, Frau Löps.
Warum seid ihr denn jetzt schon zu Hause?
Deutsch und Geschichte bei Frau Hasenpusch sind ausgefallen.
Was hat sie denn?

Als Papa und ich vorgestern bei ihr waren, sah sie noch kerngesund aus.
Öh...
POFF!
Keine Ahnung.
Du?
Nö.
Na ja, ist auch nicht so wichtig. Habt ihr eigentlich schon Hunger?
Wie ein Wikinger!

Ich bin leider auch gerade erst von der Arbeit gekommen und habe noch gar nichts fertig.
Können wir uns ein paar Brote zum Mitnehmen machen?
Mitnehmen?
Ja! Das Wetter ist super. Wir könnten oben beim Wald picknicken.
Dann ist es ja gut, dass ich gestern noch ein frisches Brot gebacken habe.
Soll ich euch beim Schmieren helfen?
Dein Ernst?
Entschuldigung, dass ich gefragt habe.
Sehr schön. Dann kann dein Vater nämlich heute Abend den Braten machen und ich lege erst mal die Füße hoch.

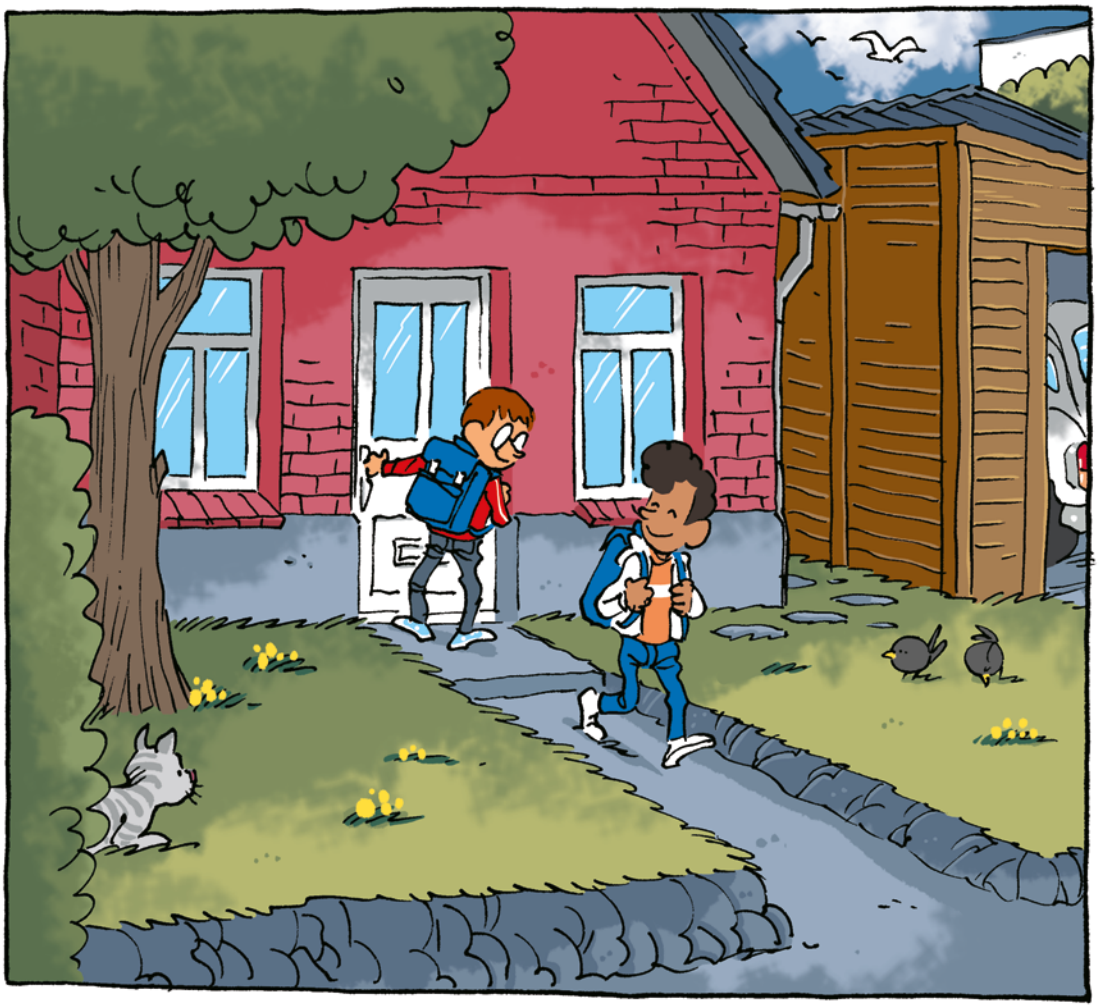

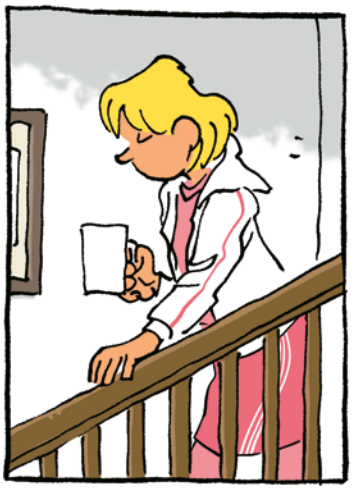

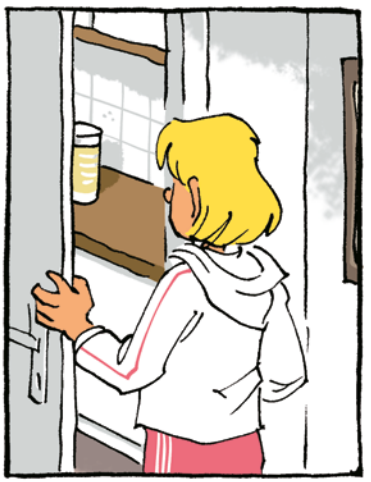

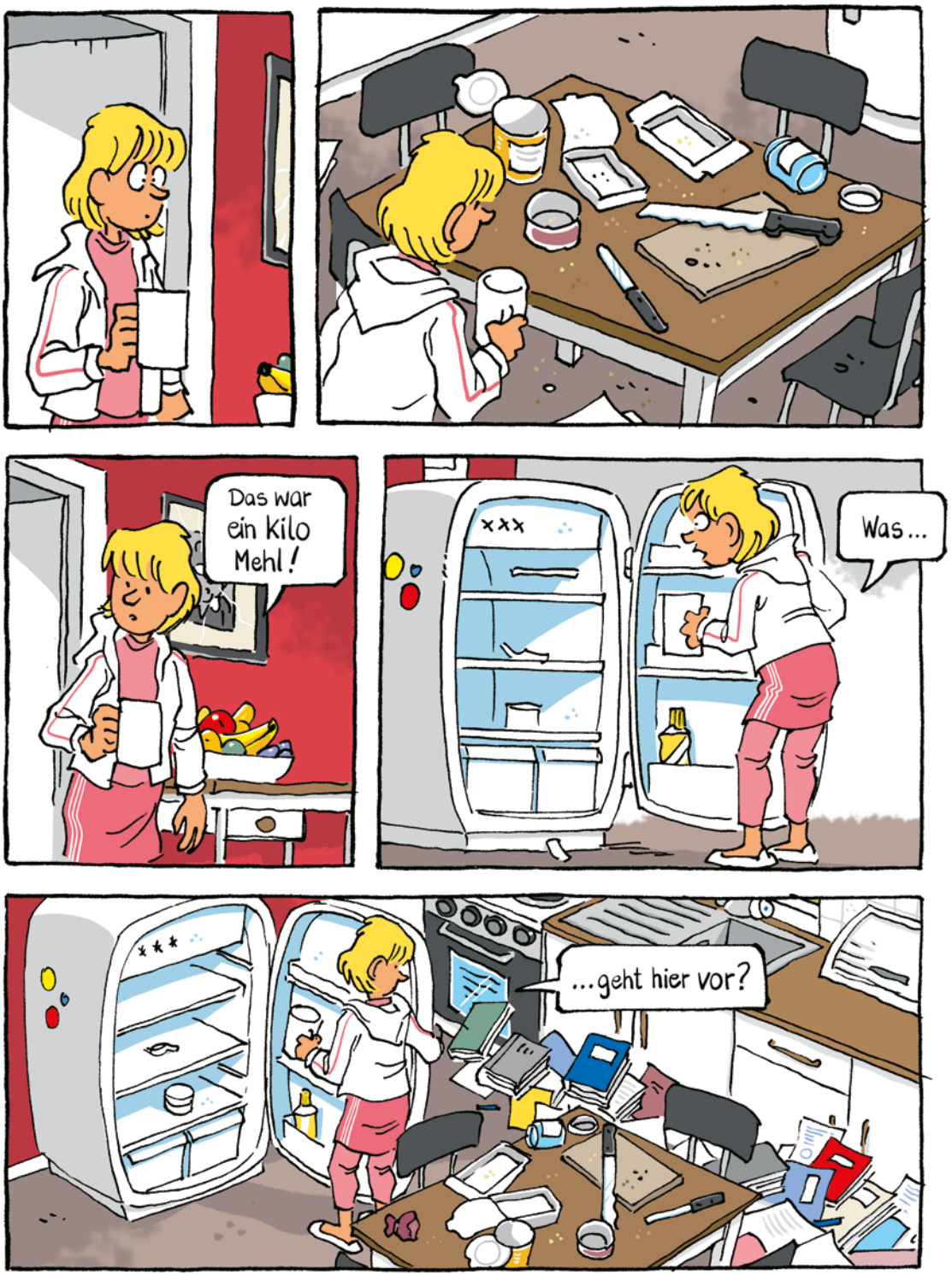
Das war ein Kilo Mehl!
Was...
...geht hier vor?

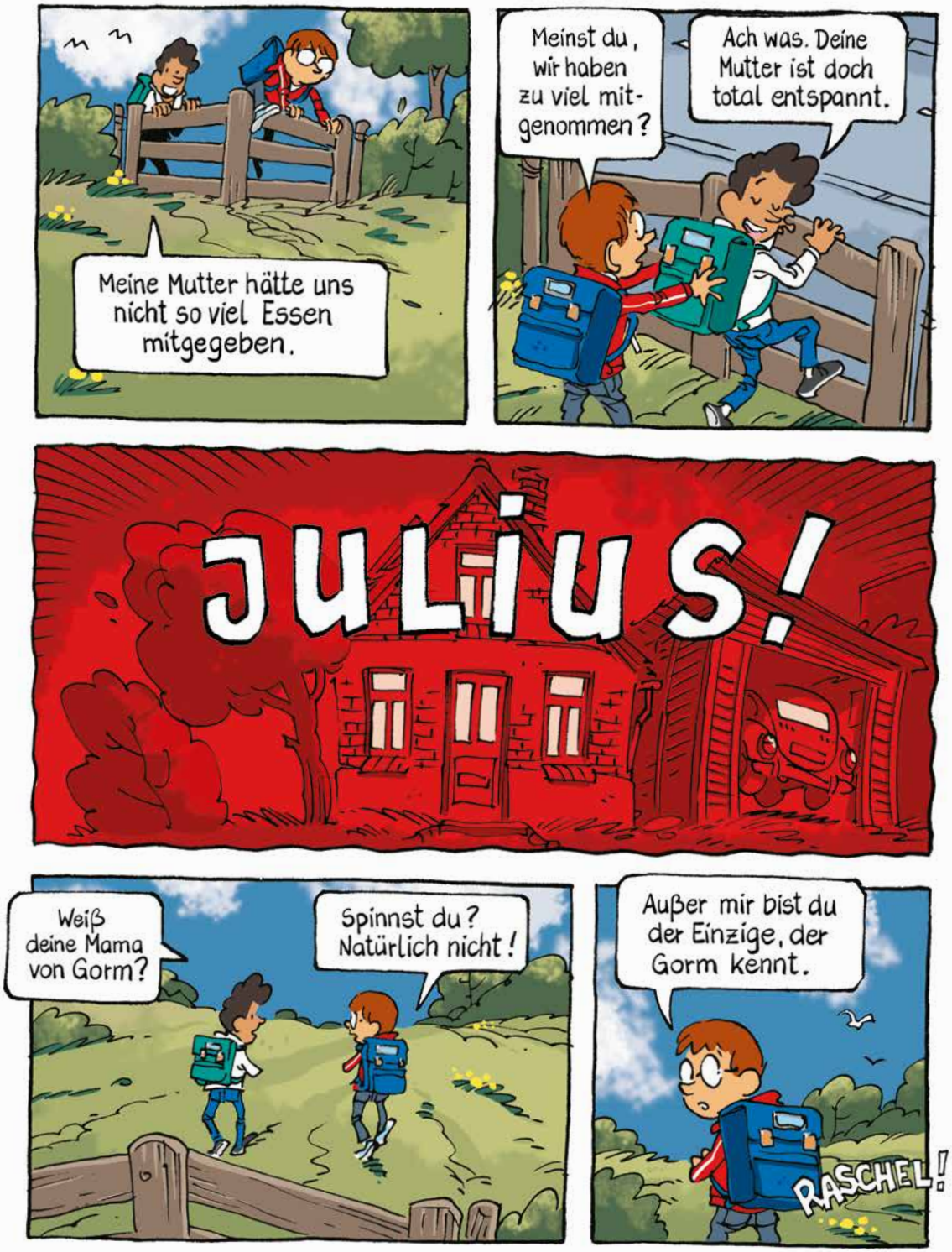
Meine Mutter hätte uns nicht so viel Essen mitgegeben.
Meinst du, wir haben zu viel mitgenommen?
Ach was. Deine Mutter ist doch total entspannt.
JULIUS!
Weiß deine Mama von Gorm?
Spinnst du? Natürlich nicht!
Außer mir bist du der Einzige, der Gorm kennt.
RASCHEL!

Woah!
WUSCH!
Irks!
Wo kommst du denn so plötzlich her?
Gorm großer Jäger. Beute hört Gorm nicht.
Bin ich deine Beute?
Das habe ich das erste Mal auch gefragt.
Kommt! Ich hab Hunger.
Gorm nichts gejagt.
Kein Problem. Julius und Emre bringen Beute.
Lass das nicht meine Mutter hören.

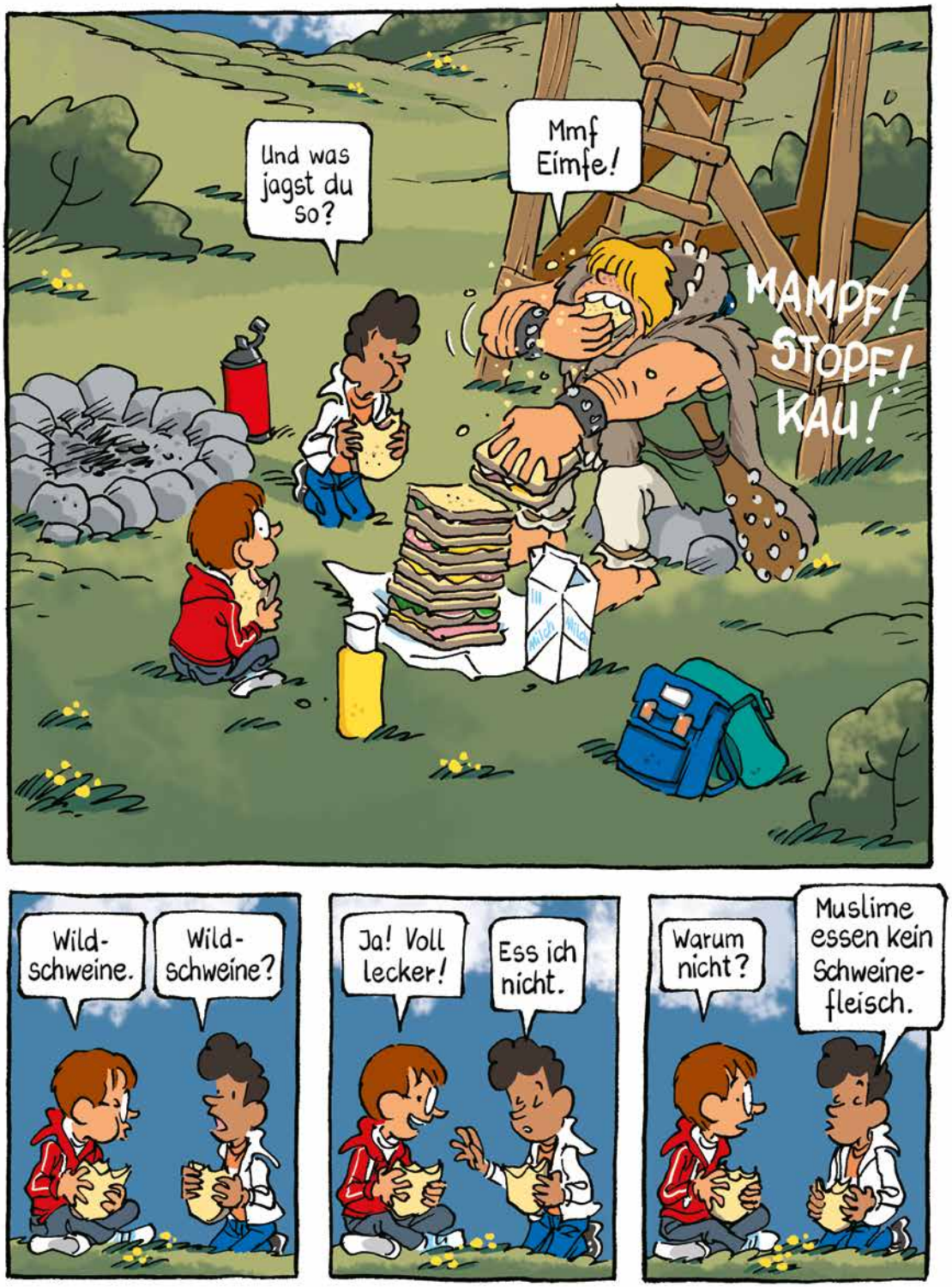
Und was jagst du so?
Mmf Eimfe!
MAMPF! STOPF! KAU!
Wild-schweine.
Wild-schweine?
Ja! Voll lecker!
Ess ich nicht.
Warum nicht?
Muslime essen kein Schweine-fleisch.

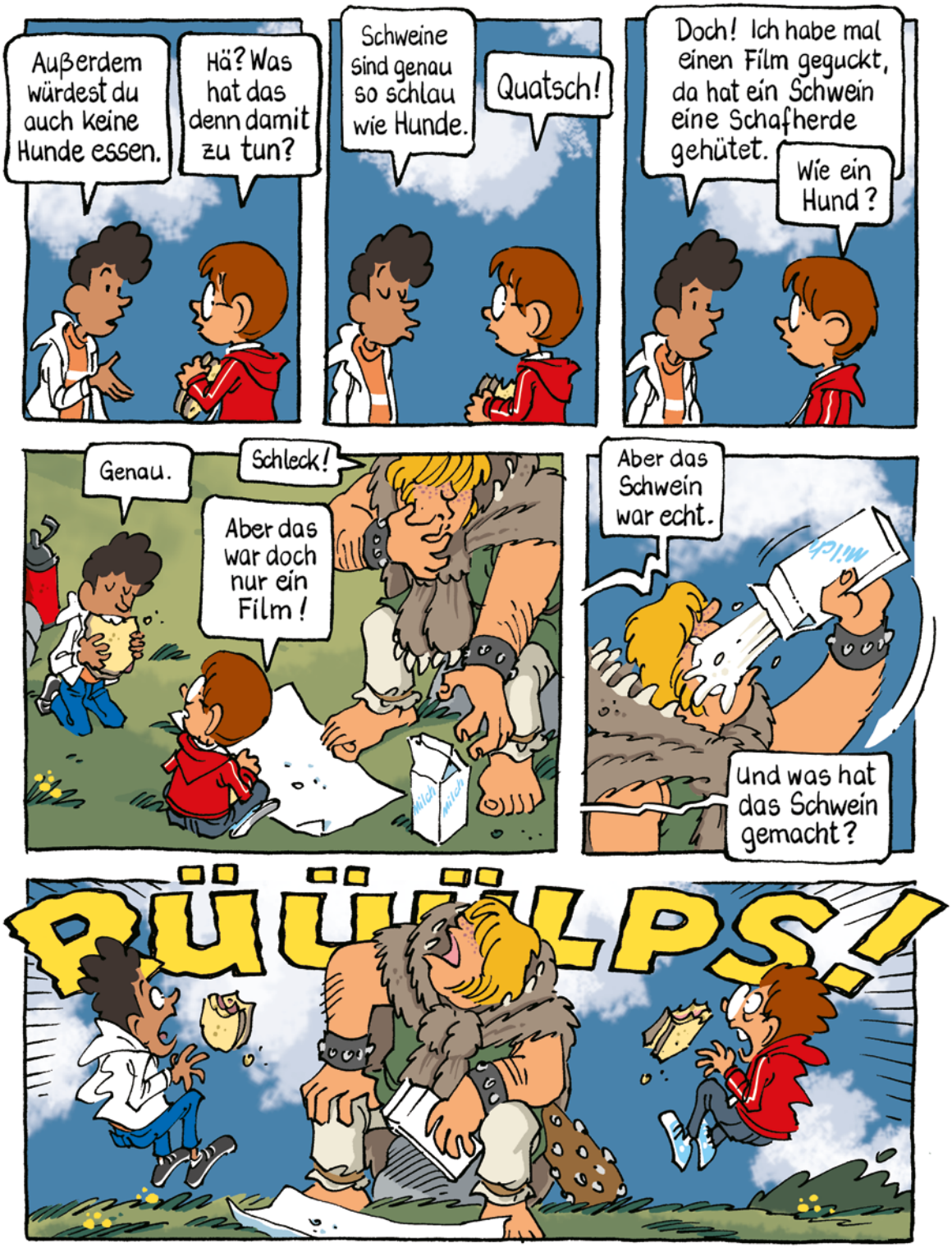
Außerdem würdest du auch keine Hunde essen.
Hä? Was hat das denn damit zu tun?
Schweine sind genau so schlau wie Hunde.
Quatsch!
Doch! Ich habe mal einen Film geguckt, da hat ein Schwein eine Schafherde gehütet.
Wie ein Hund?
Genau.
Schleck!
Aber das war doch nur ein Film!
Aber das Schwein war echt.
Und was hat das Schwein gemacht?
PÜÜÜLPS!

Das Schwein wusste auf Kommando genau, wohin es die Schafe führen sollte: Links, rechts, geradeaus und so.
Ko... Konnte es auch einen Handstand machen?
Quatsch! Ein Schwein kann doch keinen Handstand!
Warum nicht?
Kannst du einen Handstand?
Nö.
Siehste.
Siehste, was?
Du weißt, was ein Handstand ist, trotzdem kannst du keinen machen.
Wie ein Schwein.
Wo ist denn da die Logik?
DÜDELÜT!

Ich bin mir sicher, dass ich es hier irgendwo hingelegt habe.
Hm...
TUUT... TUUT...
TUUT... TUUT...
Irgendwo müsste es doch klingeln.

DÜDELÜT!
Also meins ist es nicht.
Meins auch nicht.
DÜDELÜT!
Oh nein!
Hast du etwa ein Handy verschluckt?
DÜDELÜT!
Gorm Hunger.
Wie kriegen wir das denn wieder raus?
Im Krankenhaus?
Auf keinen Fall!
Warum denn nicht?
Willst du denen erklären, wer Gorm ist, wo er herkommt und warum er ein Handy verschluckt hat?